Memòria anual 2021

APARTAT

L'ADN Sant Joan de Déu

SJD Parc Sanitari Sant Joan de Déu

L'ADN Sant Joan de Déu

3.1 | L'ADN Sant Joan de Déu

3.1 L'ADN Sant Joan de Déu

Aquest 2021 ha tornat a ser un any atípic. Els efectes de la pandèmia han marcat profundament la manera de fer les coses. Ens hem hagut de reinventar i adaptar per obtenir bons resultats. Les lliçons que vam aprendre l'any anterior ens han permès donar continuïtat a molts projectes, però alhora, hem hagut de seguir treballant per fer front a nous reptes i dificultats.

En tot aquest procés, hem comptat amb molts actors que han estat essencials. En primer lloc, els voluntaris, que han liderat noves tasques i funcions al servei de les noves necessitats. En segon lloc, els donants particulars i més d'una vintena d'entitats públiques i privades, que han sigut imprescindibles per finançar més de 80 projectes que complementen l'atenció social i sanitària que oferim des de la Institució. També ha estat essencial l'equip de professionals, que amb una sensibilitat especial, esforç i valentia han fet caure dia a dia les barreres físiques i emocionals que la pandèmia construïa. En darrer lloc, la ciutadania, que és clau i contínuament ha donat mostres d'empatia i solidaritat sobre els problemes actuals.

Un element que no podem obviar i és clau per garantir un futur millor és la sensibilització dels més joves davant les dificultats que es troben algunes persones. En aquest sentit, la col·laboració amb el programa Educa Sant Joan de Déu ha permès que el Parc Sanitari realitzés xerrades informatives en més de 20 escoles.

El programa de Voluntariat i Final de Vida i Soledat ha comptat amb més de 100 voluntaris que han acompanyat fins al darrer instant a 653 persones i famílies. La solidaritat també dona cabuda a l'Art i la Cultura, i el programa Torrents d'Art ha recuperat el contacte amb el públic mitjançant la inauguració d'un nou espai d'exposicions que busquen trencar barreres i estigmes al vestíbul de l'Hospital de Sant Boi.

Quant a la cooperació, hem començat a evolucionar cap al nou model de Magatzem solidari. Això ha permès que comencéssim a treballar de bracet amb diferents entitats per tal de donar cobertura a les necessitats bàsiques de les persones. La col·laboració amb Càritas Barcelona, juntament amb Juan Ciudad ONGD, Obra Social Sant Joan de Déu i Parc Sanitari, ha fet possible que les ajudes poguessin arribar també a altres continents.

Finalment, volem fer esment a un dels projectes en què ben aviat començarem a treballar: el desenvolupament d'un espai Solidari a la nova Web del Parc Sanitari. Volem que sigui un punt de trobada entre ciutadania, professionals, usuaris i donants; un espai on puguem compartir les notícies i fets rellevant que anem construint de mica en mica entre tots.

José Luis Argudo
Direcció Desenvolupament Solidari i Cooperació

ENLLAÇ Memòria anual 2021

Solidaris aquí i al món

SJD Parc Sanitari Sant Joan de Déu

Solidaris aquí i al món

Voluntariat

L'any 2021 ha estat un any complex en què han conviscut el voluntariat tradicional adaptat a l'era COVID-19 i accions i propostes innovadores. La necessitat d'adaptar-nos a les necessitats del moment ha fet que, tant les persones voluntàries com la pròpia Institució ens haguem reinventat per donar resposta a les necessitats reals que hi havia en cada circumstància. La COVID enlloc d'aturar-nos, ha fet que s'impulsin canvis i s'explorin nous camins en l'àmbit del voluntariat.

Dades de voluntariat

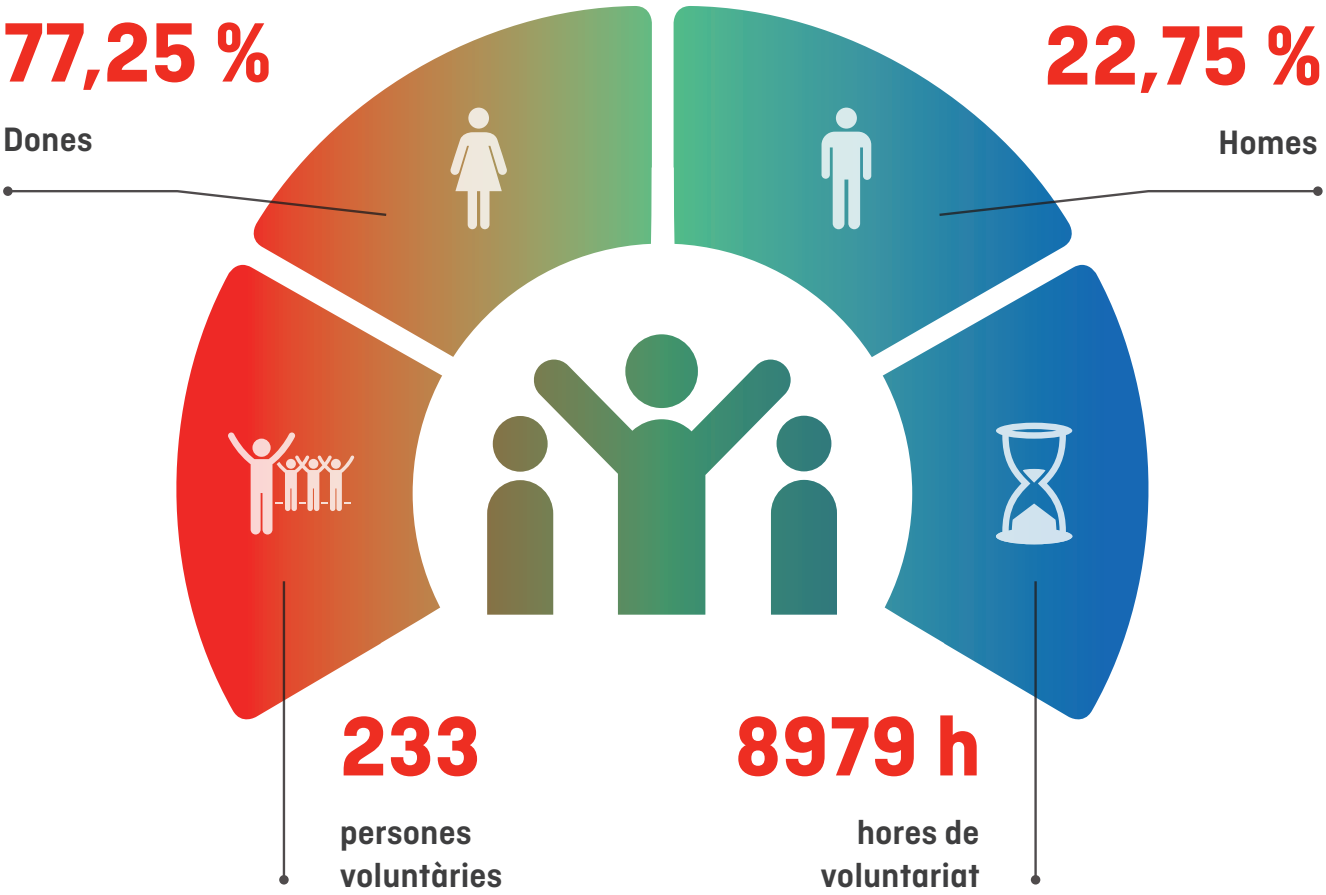

QUÈ FA EL VOLUNTARIAT?

Gràcies al voluntariat es fan acompanyaments individualitzats, dinamització de tallers, activitats de dinamització del lleure, organització d'esdeveniments de sensibilització i captació de fons, atenció als familiars de les persones ateses...

Aspectes destacats del voluntariat en el 2021

Es manté estable el nombre de voluntaris malgrat el context advers arrel de la pandèmia.

Malgrat totes les dificultats i els protocols estrictes d'entrada en certs espais residencials i sanitaris, es mantenen les hores de voluntariat.

Accions de sensibilització i conscienciació de la importància de la salut mental en joves i també adreçades a la ciutadania en general.

Posada en marxa d'una línia de voluntariat en salut mental a la Xarxa d'Atenció Comunitària.

Seguir prestant serveis a la xarxa d'hospitalització en salut mental.

Activitats pedagògiques de divulgació i sensibilització sobre salut mental en alumnes de 15 i 16 anys en diferents centres educatius.

Activitats pedagògiques de divulgació i sensibilització sobre salut en alumnes que cursen en Batxillerat Científic.

Activitats pedagògiques de divulgació i sensibilització sobre final de vida i soledat en alumnes de 4t d'ESO.

Final de Vida i Soledat

Aquest programa es duu a terme gràcies a la col·laboració entre el Parc Sanitari Sant Joan de Déu i l'Obra Social La Caixa. Treballant plegats, creem una xarxa comunitària al Baix Llobregat que ens permet oferir acompanyament a aquelles persones que pateixen una malaltia avançada i se senten soles.

Fundació "la Caixa"

653

Persones acompanyades

116

Persones voluntàries vinculades al programa

NOVETATS

Suport a l'atenció primària amb l'entrada del programa al CAP Vinyets de St. Boi

Adaptació constant als canvis de protocol d'actuació en l'àmbit de les residències arrel de la COVID

Acció solidària de les persones ateses

Acció Solidària és un programa impulsat pels professionals i els usuaris dels Serveis de Rehabilitació Comunitària del Baix Llobregat que té com a objectiu trencar l'estereotip erroni que les persones que conviuen amb un trastorn mental no poden oferir el seu temps i el seu esforç als altres, que són uns subjectes passius en el si de la societat. Sí que poden fer-ho: són subjectes solidaris, plenament actius i, en el marc del programa, elaboren productes artesans que es venen en fires i esdeveniments per captar fons per a organitzacions sense ànim de lucre i finalitats benèfiques.

Els usuaris fan tallers d'enquadernació, de confecció de llibretes i articles de paper, d'objectes de bijuteria, articles de cuir i ninots de drap brodats. Els destinataris dels beneficis que s'obtenen de la venda de tots aquests productes artesans, es decideixen en les assemblees anuals d'Acció Solidària.

Les persones amb trastorns de salut mental són subjectes actius dins la societat i, com a tal, poden ajudar els altres

112

persones vinculades a Acció Solidària

6*

donacions econòmiques, d'un total de

3.200 €

a diferents entitats i organitzacions sense ànim de lucre.

Donació de

100

Somnis de Drap al Programa Diver de l'Hospital Amic

Col·laboració amb el Departament de RRHH per enviar ossets als nadons dels treballadors del Parc Sanitari. Realització de xapes identificatives del Campus Docent del Parc Sanitari pel Senegal.

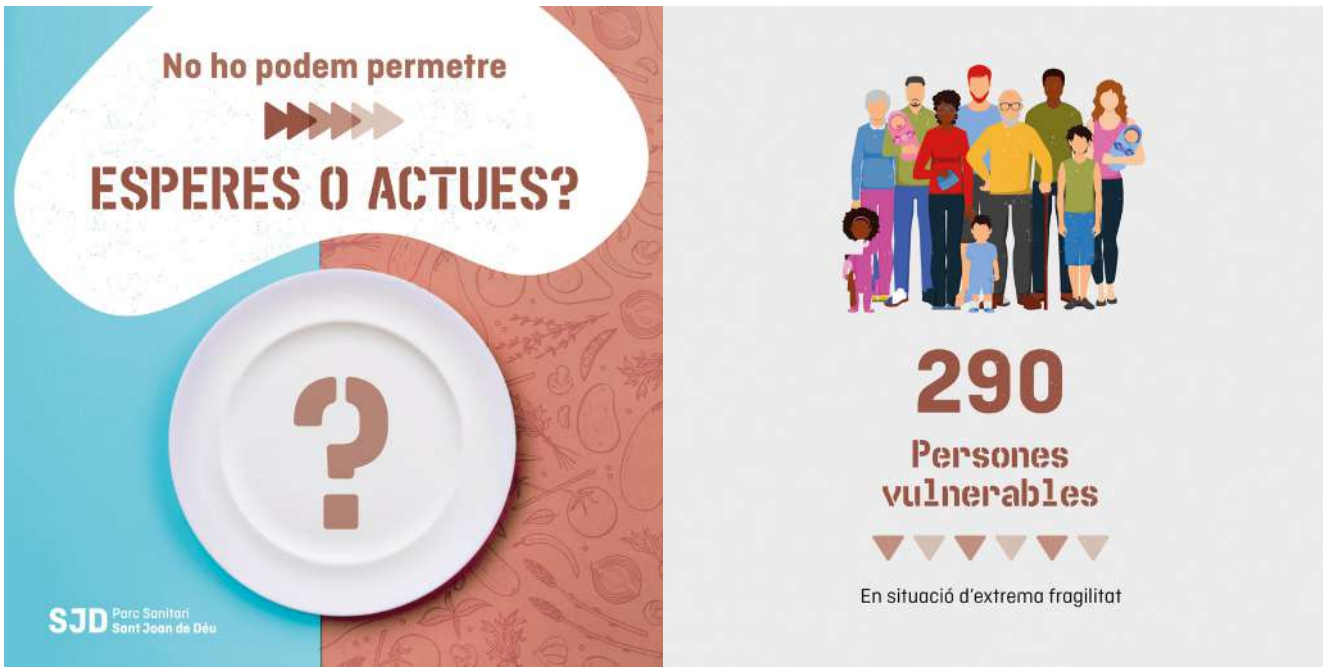

* Detall de les donacions:

Organització receptora	Donació realitzada
Campanya "Esperes o actues"	350 €
Campanya "Esperes o actues" (Benefic Sound)	150 €
Escola Virolai	700 €
Associació Asperguer Viladecans	700 €
Associació Impulsa'T	700 €
Aldees Infantils	700 €
TOTAL	**3.200 €**

Escola Amiga / EDUCA

La divulgació i la sensibilització són peces clau per trencar els molts estigmes que envolten algunes qüestions relacionades amb la salut i amb els col·lectius vulnerables de la nostra societat. És essencial educar els infants i els joves amb el respecte vers la diversitat i la tolerància cap a allò que és diferent. En aquest sentit, explicar les moltes realitats que atenem als nostres centres cada dia ens ajuda a evolucionar per ser més respectuosos amb la diversa realitat que existeix.

I és precisament això el que fem des d' #EDUCASJD: des de les aules fomentem la cultura de la implicació social i la solidaritat per aconseguir que els joves tinguin més consciència dels col·lectius vulnerables que existeixen i deixin de ser subjectes passius davant d'aquestes realitats que els envolten.

Sense llar

Salut mental

Gent gran i dependència

Infància

Discapacitat

Prevenció d'addiccions

Migracions i refugi

Final de vida

Més informació del programa **#EDUCASJD**

MÉS INFORMACIÓ

Al llarg del 2021, tot i que la pandèmia ens ho ha posat més difícil del compte, des del programa #EDUCASJD hem treballat de valent per fer arribar el nostre missatge de tolerància i conscienciació a les aules i als joves.

Dades per tipus de les xerrades

1042

Alumnes

74

Professionals i persones ateses participants

20

Centres educatius i altres

27

Xerrades

Missions i cooperació internacional

La solidaritat forma part del nostre ADN, és una valor intrínsec de la nostra Institució i dels professionals que en formem part. Solidaritat sense límits geogràfics, de classe, socials ni tampoc personals. Entenem la solidaritat com un gest honest i, en aquesta línia, per a nosaltres la cooperació internacional és un intercanvi entre iguals.

De la mà de Juan Ciudad ONGD treballem en diferente països del món per impulsar el desenvolupament i erradicar la pobresa per aconseguir una vida i un futur digne a les persones que hi viuen perquè se'l mereixen igual que nosaltres.

A continuació, trobareu un breu resum del projectes en què els companys de Desenvolupament Solidari han estat treballant el 2021:

Sensibilització i captació de fons

1. Mercats solidaris de venda de roba.
2. Presència a la fira "Barrejant 21", un espai d'entitats de cooperación de Sant Boi de Llobregat.
3. Mercat de ponsèties i adorns nadalencs a finals de noviembre.
4. Xerrada informativa i organització d'un punt de venda de ponsèties a les escoles Sant Josep i Pedagogium de Sant Boi i al centre Sant Àngel de Gavà.
5. Hem donat suport al projecte "Suport al Programa d'Atenció Primària de la Salut Mental al Senegal", que ha comptat amb el finançament de l'Ajuntament de Sant Boi de Llobregat.
6. Dinamització de l'exposició del projecte " Suport al Programa d'Atenció Primària de la Salut Mental al Senegal".

Ajuda humanitària

1 Recaptació de 75.956 kg d'aliments per part del Germà Vallejo i el seu equip. Aquests aliments s'han enviat a la ONG, que s'ha encarregat de repartir-los pels centres de Bolívia, Camerún, Cuba, Kènia, Libèria i Senegal, entre d'altres.

Agermanaments

Practiquem la solidaritat en la mesura en què posem a l'abast de tothom diferents recursos que els permetin consolidar-se a la societat. En aquest context, els agermanaments reforcen els lligams d'ajuda mútua, col·laboració, comprensió de la realitat de l'altre i solidaritat.

El Parc Sanitari Sant Joan de Déu està agermanat amb:

Cuba

Sanatori psiquiàtric
San Juan de Dios, de l'Havana

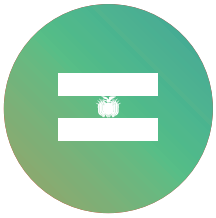

Bolívia

Hospital Cristo de las
Américas, Sucre

Senegal

Centre Dalal Xel de
Thiès i Fatick

Missions i cooperació internacional

Agermanaments

En què hem treballat durant aquest 2021?

Cuba

Sanatori psiquiàtric
San Juan de Dios, de l'Havana

Enviament de material sanitari.

Bolívia

Hospital Cristo de las Américas, Sucre

Telemedicina que ha permès la gestió compartida de casos assistencials entre els facultatius del Parc Sanitari i els de Sucre i de l'Argentina.

Senegal

Centre Dalal Xel de Thiès i Fatick

- Enviament de medicació psiquiàtrica d'acord amb la guia farmacológica consensuada.
- Seguiment i avaluació del projecte Suport al Programa d'Atenció Primària de la Salut Mental, per part de l'Ajuntament de Sant Boi de Llobregat.

“Cançons per a una papallona”: música que cura

Qui més, qui menys, alguna vegada ha sentit a dir que la música cura i ens ajuda a expressar emocions que tenim dins. Sovint, en la música hi trobem un espai de refugi quan cal encarar adversitats i és precisament això el que fa el disc Cançons per a una papallona.

Aquest CD musical neix de la gratitud d’una parella que ha estat atesa per l’equip de professionals de l’Hospital de Sant Boi que acompanyen i donen suport emocional als pares i mares que viuen una experiència de dol perinatal.

El projecte musical recull tot el procés que han viscut aquests pares en forma de cançons que transiten per la tristesa, la buidor i el dolor profund associats a la pèrdua perinatal. Les cançons del disc també donen visibilitat a aquesta realitat que, fins fa ben poc, socialment ha estat invisibilitzada malgrat haver-hi una taxa de prop del 5% de morts perinatals, segons l’Idescat.

El disc es pot comprar a les màquines de vending del vestíbul del centre hospitalari i també a la botiga solidària de l’Obra Social Sant Joan de Déu. Els fons que s’aconsegueixin amb la seva venda es destinaran íntegrament a programes d’atenció al dol perinatal a l’Àrea Maternoinfantil de l’Hospital de Sant Boi.

MOLTES GRÀCIES

A tots els agents per la seva aportació econòmica per desenvolupar els projectes solidaris

SJD Sant Joan de Déu Solidaritat

Diputació Barcelona

Ajuntament de Barcelona

FUNDACIÓ CMJ GODÓ

Fundació Suñol

SCHAEFFLER

Generalitat de Catalunya

abertis

AJUNTAMENT DE VILADECANS

Fundació Glòria Soler

Fundació Ramon Martí i Bonet contra la ceguera

Bonpreu

Generalitat de Catalunya Departament de Treball, Afers Socials i Famílies

Ajuntament de Castelldefels

Fundació FLUIDRA Llegat Joan Planes

Aigües de Barcelona

Fundació "la Caixa"

CLUB BÀSQUET CASTELLDEFELS

FLUIDRA

valvi SUPERMERCATS

Butlletí informatiu

Parc Solidari

SJD Parc Sanitari
Sant Joan de Déu