

PERIFÈRIES

Tastets d'ART

del Parc Sanitari Sant Joan de Déu

VIII Jornada d'Arts en Salut

Silencis que parlen, art que cura

TERRAS d'Art
art, salut & comunitat

SJD Sant Joan de Déu
Parc Sanitari

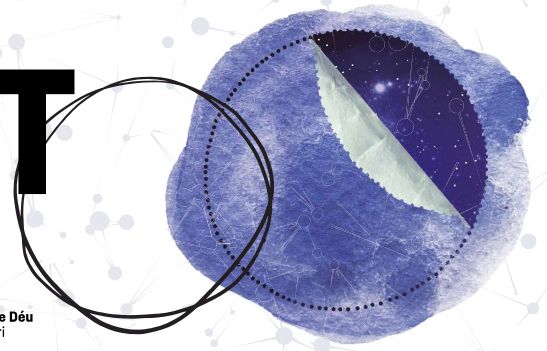

SILENCIS A LA PERIFÈRIA

El fullet que teniu a les mans recull la programació de la segona edició dels Tastets d'Art que enguany el Parc Sanitari Sant Joan de Déu organitza amb motiu de la VIII Jornada d'Arts en Salut, dins del programa Perifèries. S'aglutinen projectes i activitats que impacten en el benestar de les persones des de diferents espais culturals i comunitaris.

L'objectiu és divulgar activitats vivencials que permeten descobrir pràctiques innovadores d'Arts en Salut i visibilitzar el seu poder transformador, especialment en la salut mental en entorns de vulnerabilitat social.

La jornada, que se celebrarà al Parc el 7 de maig, reunirà professionals de la salut, la cultura i l'acció social en una reflexió compartida sobre el silenci com a espai de cura i creació en contraposició al soroll incessant d'una societat accelerada: un horitzó de recerca col·lectiva de noves formes d'atenció i transformació social. Us hi esperem!

Inscriu-te:



Tastets d'Art



VIII Jornada
d'Arts en Salut

Taller de dansa del Servei de Rehabilitació Comunitària de Cornellà



Dilluns 4 de maig

De 16 a 17 h

Centre Cívic de Sant Ildefons. Carrer de la Gerdera, 08940 Cornellà de Llobregat.

10 places

Un espai obert per apropar-nos a la pròpia realitat a través del moviment i la dansa. Posarem el cos en joc per expressar allò que sovint les paraules no arriben a dir, canalitzar emocions i redescobrir el plaer de moure'ns. El taller, conduït per Bea Langa, ballarina de dansa contemporània, terapeuta i psicòloga, convida a explorar la creativitat de construir-nos a nosaltres mateixos mitjançant el cos i la relació amb els altres. No és necessari que tinguis experiència prèvia en dansa per fer aquest taller, només cal que portis roba còmoda.

Aiden's World: el procés de creació artística d'un videojoc per a la inclusió social d'infants amb autisme



Dimarts 5 de maig

D'11 a 13 h

Carrer del Telers, 5 (passadís B), 2n Oficina 1, 08221 Terrassa

12 places

Endinsa't en el procés de creació d'un videojoc amb impacte social. Descobreix com neix Aiden's World, un videojoc psicoeducatiu pensat per promoure la inclusió d'infants amb autisme, desenvolupat per joves en situació de vulnerabilitat juntament amb professionals dels videojocs i la salut mental. Durant l'activitat també coneixeràs com funciona una incubadora de videojocs aplicada a la salut mental i la inclusió social.

Còmic i salut: introducció a la Medicina Gràfica



Dimecres 6 de maig

De 9 a 11 h

Rise Center, Parc Sanitari Sant Joan de Déu. Carrer del Dr. Antoni Pujadas, 42, 08830 Sant Boi de Llobregat

20 places

Explora la Medicina Gràfica amb professionals del Parc Sanitari SJD, un camp que utilitza el còmic per transitar experiències de salut. Mitjançant dinàmiques visuals, veurem com el dibuix ajuda la comunicació i la comprensió clínica als pacients i als professionals.

Visita a la col·lecció Nasevo: olor, art i salut



Dimecres 6 de maig

D'11 a 12.15 h

Nau Nasevo. Recinte Industrial Colònia Güell. Carrer del Tint Vell (D), 29. 08690 Santa Coloma de Cervelló.

25 places

Visita guiada a la col·lecció Nasevo de la Fundació Ernesto Ventós que ens submergeix en el món de l'olfacte. L'activitat proposa explorar com les olors poden transformar la percepció i generar noves maneres de relacionar-nos amb l'art i el cos.

Inauguració i visita comentada a l'exposició *Mortals+*



📅 **Dijous 7 de maig**

🕒 De 15.30 a 16.30 h

📍 Vestíbul de l'Hospital SJD Sant Boi. Parc Sanitari Sant Joan de Déu. Carrer Camí Vell de la Colònia, 25, 08830 Sant Boi de Llobregat
👤 50 places

La presentació de *MORTALS+* revelarà el procés creatiu de SuperVIHvents, una xarxa de supervivents del VIH que, a través de l'art, comparteixen memòria i lluita col·lectiva en una proposta visual que pren forma d'instal·lació artística.

Ritmes en companyia del Gran Teatre del Liceu



📅 **Divendres 8 de maig**

🕒 De 10 a 12 h

📍 SRC de Cornellà (Parc Sanitari SJD). Plaça d'Enric Prat de la Riba, 6, 08940 Cornellà de Llobregat
👤 10 places

Es convida a explorar la música com a eina d'expressió, benestar i salut mental. A través de dinàmiques participatives, els assistents experimentaran com el ritme i el so poden ajudar a connectar i compartir emocions mitjançant la música.

Visita guiada a *Cossos i Espais, habitar les cures: l'espai de reinterpretació del Jardí Invisible*



📅 **Dilluns 11 de maig**

🕒 D'11 a 13 h

📍 Torrents d'Art, Parc Sanitari Sant Joan de Déu. C. del Dr. Antoni Pujadas, 42, 08830 Sant Boi de Llobregat
👤 14 places

Vine a conèixer què s'amaga al Jardí Invisible de Gaudí, reinterpretat col·lectivament en un procés de cocreació per usuaris de Torrents d'Art. La visita culmina amb una projecció immersiva 360° que redescobreix l'obra i espiritualitat de l'arquitecte.

Estats imaginaris: taller sobre l'univers de Zush



📅 **Dimarts 12 de maig**

🕒 De 12 a 13 h

📍 Fundació Suñol. Carrer de Mejía Lequerica, 14, Les Corts, 08028 Barcelona
👤 15 places

Ens submergirem en el particular univers de Zush/Evru i la seva obra. Es tracta d'una provocació per conèixer el propi món creatiu i donar vida als éssers que habiten els nostres estats imaginaris. El taller transforma l'art en un viatge participatiu cap a la creativitat i l'expressió personal.

Teràpia ocupacional a l'època de Gaudí



📅 **Dimecres 13 de maig**

🕒 D'11 a 12.30 h

📍 Torrents d'Art, Parc Sanitari Sant Joan de Déu. C. del Dr. Antoni Pujadas, 42, 08830 Sant Boi de Llobregat
👤 20 places

Visita guiada que explora el Jardí Invisible de Gaudí i la seva relació amb les primeres pràctiques d'ergoteràpia. L'activitat mostra com l'arquitectura i el contacte amb la natura es van concebre com a eines terapèutiques per afavorir el benestar de les persones ateses al Parc Sanitari SJD.

Assaig obert de teatre a l'Escola Eòlia



📅 **Dimecres 13 de maig**

🕒 De 15.30 a 17 h

📍 EÒLIA Centre Superior d'Art Dramàtic. Carrer de Casp, 82, Eixample, 08010 Barcelona
👤 20 places

Participa en un assaig obert d'un projecte teatral codirigit per l'escola Eòlia, amb persones ateses pel SRC i el CSMA de Ciutat Vella del (Parc Sanitari SJD). Un projecte codirigit per conèixer de prop un procés creatiu col·lectiu on el teatre esdevé espai de cura, reflexió i trobada.

AMA'T: salut i patrimoni



📅 **Dijous 14 de maig**

🕒 De 10 a 11.30 h

📍 Museu de Viladecans - Ca n'Amat. Carrer d'Àngel Guimerà, 12, 08840 Viladecans, Barcelona
👤 15 places

Projecte comunitari impulsat pel CAP Mas Font de Viladecans que estimula la memòria i el benestar cognitiu mitjançant el record. Convida a descobrir el potencial del patrimoni com a motor de salut i activa vivències que connecten les persones amb la seva història i entorn.

Five Days to Dance: Oasi. Una experiència de dansa comunitària



📅 **Divendres 15 de maig**

🕒 15 h

📍 Església. Parc Sanitari Sant Joan de Déu. Carrer del Dr. Antoni Pujadas, 42, 08830 Sant Boi de Llobregat

Es presenta **Oasi**, el nou espectacle de la companyia de dansa **De LooPERS**, creat col·lectivament amb ciutadania, professionals i persones ateses del Parc Sanitari Sant Joan de Déu després de cinc dies intensius d'assaig. El 15 de maig, l'Església del Parc es transformarà en un escenari on la dansa i el moviment generen un espai de trobada entre art, salut i comunitat.

Més que una coreografia, és un projecte de dansa inclusiva on persones amb històries diverses exploren la llibertat i identitat en col·lectiu. La dansa esdevé un llenguatge compartit que connecta, expressa i reforça vincles, convertint l'experiència en un espai viu de creació i descobriment.

Mapa del recinte

SJD Sant Joan de Déu
Parc Sanitari



Edificis del recinte

- | | | |
|---|--|--|
| 1. Ntra. Sra. de Montserrat / Espai Torrents d'Art | 9. Sant Ricard Pampuri (UHEDI) | 18. Departament de Comunicació |
| 2. RISE Center | 10. Sant Benet Menni | 19. Edifici Sant Agustí |
| 3. Pàrquing superfície professionals | 11. Santa Anna | 20. Sant Josep |
| 4. Tallers de serveis generals | 12. Auditori Dr. Antoni Pujadas | 21. Sagrat Cor Germans de Sant Joan de Déu (Comunitat) |
| 5. Sant Jordi | 13. Sant Joan de Déu | 22. Església del Sagrat Cor |
| 6. Hospital Sant Joan de Déu Sant Boi (pàrquing públic i per a professionals) | 14. Menjador laboral, cuina i magatzem general | 23. Unitat Territorial I. Germans de Sant Joan de Déu |
| 7. Bugaderia | 15. Sant Rafael | 24. Jardí Invisible |
| 8. Sant Carles | 16. Sant Joan Grande | |
| | 17. SJD Campus Docent | |

Activitats al recinte del Parc Sanitari SJD a Sant Boi de Llobregat

- 2 Còmic i salut: introducció a la Medicina Gràfica**
📅 **Dimecres 6 de maig**
📍 Rise Center, Parc Sanitari Sant Joan de Déu.
C. del Dr. Antoni Pujadas, 42, 08830 Sant Boi de Llobregat
- 1 Teràpia ocupacional a l'època de Gaudí**
📅 **Dimecres 13 de maig**
📍 Torrents d'Art, Parc Sanitari Sant Joan de Déu.
C. del Dr. Antoni Pujadas, 42, 08830 Sant Boi de Llobregat
- 6 Inauguració i visita comentada a l'exposició *Mortals+***
📅 **Dijous 7 de maig**
📍 Vestíbul de l'Hospital SJD Sant Boi. Parc Sanitari Sant Joan de Déu. C. Camí Vell de la Colònia, 25, 08830 Sant Boi de Llobregat
- 22 Five Days to Dance: Oasi. Una experiència de dansa comunitària**
📅 **Divendres 15 de maig**
📍 Església. Parc Sanitari Sant Joan de Déu.
C. del Dr. Antoni Pujadas, 42, 08830 Sant Boi de Llobregat
- 1 Visita guiada a *Cossos i Espais, habitar les cures: l'espai de reinterpretació del Jardí Invisible***
📅 **Dilluns 11 de maig**
📍 Torrents d'Art, Parc Sanitari Sant Joan de Déu.
C. del Dr. Antoni Pujadas, 42, 08830 Sant Boi de Llobregat

Presència al territori



Tallers oberts fora del recinte de Sant Boi

1 Taller de dansa del Servei de Rehabilitació Comunitària de Cornellà

📅 **Dilluns 4 de maig**

📍 Centre Cívic de Sant Ildefons.

Carrer de la Gerdera, 08940 Cornellà de Llobregat.

2 Aiden's World: el procés de creació artística d'un videojoc per a la inclusió social d'infants amb autisme

📅 **Dimarts 5 de maig**

📍 Carrer del Telers, 5

(passadís B), 2n Oficina 1, 08221 Terrassa.

3 Visita a la col·lecció Nasevo: olor, art i salut

📅 **Dimecres 6 de maig**

📍 Nau Nasevo.

Recinte Industrial Colònia Güell. Carrer del Tint Vell [D], 29.
08690 Santa Coloma de Cervelló.

1 Ritmes en companyia del Gran Teatre del Liceu

📅 **Divendres 8 de maig**

📍 SRC de Cornellà (Parc Sanitari SJD). Plaça d'Enric Prat de la Riba, 6,
08940 Cornellà de Llobregat

4 Estats imaginaris: taller sobre l'univers de Zush

📅 **Dimarts 12 de maig**

📍 Fundació Suñol.

Carrer de Mejía Lequerica, 14, Les Corts, 08028 Barcelona

5 Assaig obert de teatre a l'Escola Eòlia

📅 **Dimecres 13 de maig**

📍 EÒLIA Centre Superior d'Art Dramàtic.

Carrer de Casp, 82, Eixample, 08010 Barcelona

6 AMA'T: Salut i patrimoni

📅 **Dijous 14 de maig**

📍 Museu de Viladecans - Ca n'Amat. Carrer d'Àngel Guimerà, 12,
08840 Viladecans, Barcelona

ORGANITZA

SJD Sant Joan de Déu
Parc Sanitari

TORRENTS d'Art
art, salut & comunitat

AMB EL SUPORT DE:



Fundació Glòria Soler



Fundació Suñol



Institut Català de les
Empreses Culturals



Generalitat de Catalunya
Departament de Cultura



Generalitat de Catalunya
Departament de Drets Socials
i Inclusió



AJUNTAMENT
SANT BOI
DE LLOBREGAT